

# AGENDA 2020 - BEUZET

Premier semestre

**CET AGENDA REPREND LES ANIMATIONS PRÉVUES À BEUZET DURANT LE PREMIER SEMESTRE 2020.**

**IL VOUS EST PROPOSÉ PAR :**

## **Association de parents AP**

Parents des enfants de l'école de Beuzet qui proposent des événements et activités, ouverts à tous, et dont les bénéfices permettent de financer divers projets au sein de l'école.

Contact : [ap.ecoledebeuzet@gmail.com](mailto:ap.ecoledebeuzet@gmail.com)

Site : [www.ap-ecoledebeuzet.be](http://www.ap-ecoledebeuzet.be)

## **Beuzet en fête BF**

Asbl créée dans le but d'organiser à Beuzet des événements festifs dédiés à toutes les générations. Notre asbl s'implique également dans la création de projets artistiques accessibles à tous.

Contact : [sornasseb@hotmail.be](mailto:sornasseb@hotmail.be)

Facebook : Beuzet en Fête

Dailymotion/Youtube : Beuzet en Fête

## **BeLife BL**

Association festive impliquée dans l'animation, la participation et le développement de la vie du village.



association festive Beuzetoise

Contact : [beuzetlife@gmail.com](mailto:beuzetlife@gmail.com)

Facebook : beuzetlife

## **Club des jeunes CDJ**

Ouvert un vendredi sur deux, nous proposons aux jeunes et moins jeunes des soirées et activités aussi bien en intérieur qu'en extérieur ! **Nous sommes aussi à la recherche d'une relève donc si tu es partant, rejoins l'équipe !**

Facebook :

Club des jeunes de Beuzet



## **Equipe de proximité EP**

Anime la communauté paroissiale en collaboration avec le prêtre et coordonne l'ensemble des activités de la paroisse. L'équipe de proximité assure les relations entre la paroisse et le village.

Contact : [maternebouffioux@hotmail.be](mailto:maternebouffioux@hotmail.be)



Le meilleur moyen pour rester informé c'est encore de nous suivre sur nos sites et réseaux sociaux ! Inscrivez-vous !



**/beuzetenfête**  
**/beuzetlife**  
**/clubdesjeunesdebeuzet**



**www.ap-ecoledebeuzet.be**

## Janvier

- 17 20h / 1<sup>ère</sup> soirée de 2020** **CDJ**  
Rue Jean-Baptiste Lisart, 2. Le club sera ouvert un vendredi sur deux à partir de cette date.

## Février

- 15 17h / Souper-Spectacle** **AP**  
Incontournable de l'école, le souper/spectacle réunit petits et grands autour d'un repas servi au foyer communal de Gembloux. Inscription possible via notre site internet.
- 29 20h / Tournoi de kicker** **CDJ**  
Rue Jean-Baptiste Lisart, 2

## Mars

- 14 19h-23h / Quizz musical** **BL**  
Venez tester votre culture musicale et danser sur des musiques variées ! Infos et inscription via notre page facebook. **Fiesta garantie !**

## Avril



## Mai

- 9 10h / Mini foot** **CDJ**  
Plaine de jeux. Av. Héléne Solvay
- 21 9h-17h / Boucles Beuzetoises** **BL**  
3<sup>ème</sup> édition pour ce jogging qui parcourt les rues du village au départ de la plaine de jeux. BBQ, bar et animations sur place.
- 22 18h / Fête des voisins** **BF**

## Juin

- 6 14h-23h / Portes ouvertes** **AP**  
Dernière journée porte-ouverte au sein de l'école de Beuzet avant sa démolition. Venez découvrir les travaux des enfants. Possibilité de boire et manger sur place.
- 28 Après-midi / Marche Saint-Pierre** **EP**  
Ballade via les rues de Beuzet et le bois de Golzennes jusqu'à la Chapelle Saint-Pierre (+/- 1h30). Sur place : visite, chants, lectures et goûter.



## Nouvelle école

Les travaux pour la construction de la nouvelle école pourraient débuter durant la seconde partie de l'année 2020.

Pendant les travaux, les maternelles utiliseront l'ancienne maison communale. Celle-ci accueillera l'ensemble des cours, services et activités destinés aux maternelles. Le service de garderie sera proposé au complexe sportif.

Les primaires seront logés au complexe sportif. Actuellement 2 modules extérieurs sont installés (une salle de classe et un réfectoire). 2 à 3 modules complémentaires

doivent être ajouté pour permettre l'accueil des 3 classes primaire et du bureau de la direction. La salle omnisport servira de préau et de salle de sport.

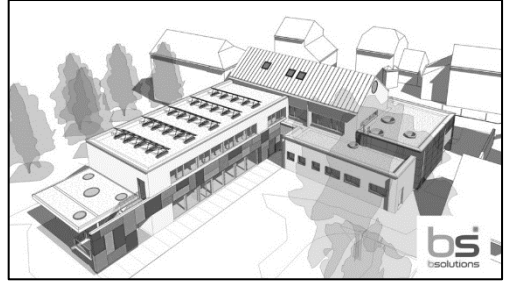

## Place et liaison piétonne vers la plaine (projet du PCDR 2005-2015)

« Le projet installe un large parvis, qui inclut la rue de la Station et s'oriente vers l'église qui borde la place. Il réhabilite le statut de la rue et remet en valeur le patrimoine bâti qui l'entoure. Cette grande surface est pavée de briques et devient un espace capable d'accueillir les événements collectifs du village ou les cérémonies qui ont lieu dans l'église. C'est un espace partagé qui redonne

priorité aux piétons et à la mobilité douce. Une zone perméable réaménage une partie des stationnements dans un travail paysager et engage la liaison douce et verte qui relie le centre sportif. »

<https://vvvarchitectes.be/place-de-Beuzet-1>

Le projet est en attente d'approbation finale par la Région wallonne.

## Plan Communal de Développement Rural 2019-2029

Pour la période 2019-2029, il est proposé la création d'une maison rurale. Le projet, retenu en lot 1, vise à accompagner le développement de la vie du village grâce au réaménagement et à l'extension du bâtiment du complexe de loisirs et de sports situé le long de l'avenue Hélène Solvay. Le bâtiment gagnerait alors en multifonctionnalité et en variété d'activités.

Lien utile : [www.qembloux.be/ma-commune/services-communaux/operation-de-developpement-rural](http://www.qembloux.be/ma-commune/services-communaux/operation-de-developpement-rural)

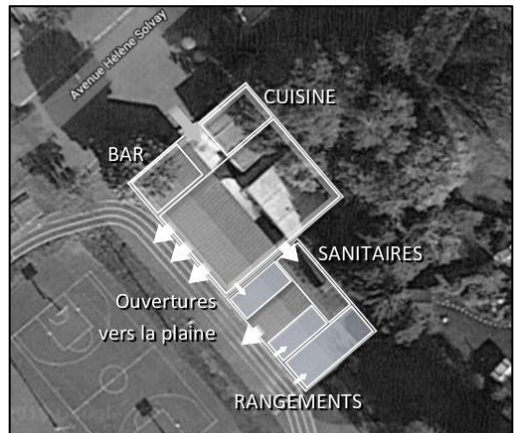



## COMMERCES

---

- **Le panier gourmand** - épicerie – rue de la Station, 19A  
8h00-18h30 du mardi au vendredi / 8h00-18h00 le samedi / 8h00-12h00 le dimanche
  - **Escargots de l'Ourchet** – ferme d'élevage et vente d'escargots – rue Chainisse, 13  
9h00-18h00 du lundi au samedi
  - **Pharmacie Brodéoux** – Chée de Namur, 390  
8h30-12h00 et 14h00-19h00 du lundi au vendredi / 9h00-12h00 le samedi
  - **Au Gré du Vent** – Fleuriste – Chée de Namur, 332  
9H30-18H30 du mardi au samedi / 9H30-12H30 le dimanche
  - **Pépinière Paquet et Fils** – Chée de Namur, 413  
8h00-18h00 du lundi au samedi / fermé le jeudi / en saison, ouvert le dimanche matin
  - **Mécanique&Motoculture** - vente, entretien, réparation matériel horticole - chée de Namur, 395  
8h30-12h00 et 13h30-18h00 du mardi au vendredi / 9h00-12h00 et 13h30-16h00 le samedi
  - **GroupeVin** – vente de vins - Chée de Namur, 414  
14h00-18h00 du mardi au vendredi / 10h30-18h00 le samedi
  - **Literie prestige** – spécialiste du sommeil - chée de Namur, 400  
10h00-12h30 et 13h00-18h30 du lundi au samedi
- 

## RESTAURANTS

---

- **Chai gourmand** – gastronomique, réservation souhaitée – rue Chainisse, 53  
Fermeture hebdomadaire mardi, mercredi et samedi midi
  - **Le Saint Loup** – grillades, fondues, brasserie – chée de Namur, 424  
Ouvert tous les soirs à partir de 18h00 et le dimanche midi
  - **Pizzeria Valentino** – pizza à emporter – chée de Namur, 391  
Fermeture hebdomadaire le mardi et dimanche midi
  - **Friterie NJ** – Chée de Namur, 286  
Fermeture hebdomadaire le mercredi et dimanche midi
  - **Ciel de Chine** – restaurant chinois, commande possible – chée de Namur, 307  
Fermeture hebdomadaire le mardi et mercredi midi
- 

## ASSOCIATIONS

---

- **Le rêve d'Aby** – refuge pour animaux de ferme et chevaux, sensibilisation et information – Chaussée de Namur 440. Prochaines dates d'ouverture, de 14h30 à 17h00 :  
01-02/15-16/29 février 01/14-15/28-29 mars 11-12/25-26 avril  
L'entrée est gratuite et il n'est pas nécessaire de réserver. *Attention, pour des raisons de sécurité, les chiens ne sont pas admis lors des visites*  
Plus d'infos : [www.lerevedaby.com](http://www.lerevedaby.com)
-